Эксклюзивная вилла на Коста Брава

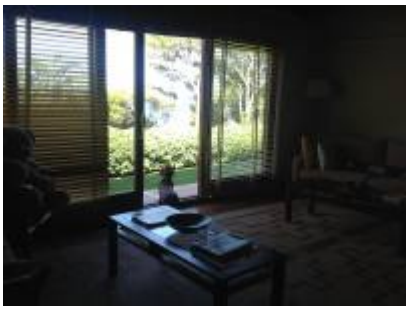

ИНФОРМАЦИЯ

Ref: 148
Localització: Бегур (Коста Брава)
Precio: 6.800.000

ХАРАКТЕРИСТИКИ

400 | 7 | 6 | 1

15x8

ОПИСАНИЕ

Эксклюзивная вилла на берегу моря с роскошным видом на участке земли 4.000m².
Площадь строения 400 m² с возможностью расширить еще на 120 м².
Вид на море практически из каждой комнаты.
Вилла состоит из трех гостиных с камином и прямым доступом к саду, с верандами и бассейном. Просторная и комфортабельная столовая, 1 спальня с ванной комнатой и гардеробной, 3 спальни двухместные, 2 ванные комнаты, туалет, кухня с центральным островом, зона для персонала, спальня с ванной комнатой для водителя, раздевалка, подвал. Гараж 45m² вместимостью до трех автомобилей.
Прямой доступ от Камино де Ронда (пешеходной зоны вдоль побережья), и от моря, т.к. есть пирс.